



Torre Rebus - una moderna torre di avvistamento
Messa in sicurezza e valorizzazione di un edificio
di archeologia industriale

Tav. 5 - Stato di fatto - Pianta prospetti e sezioni

Comune di Vidracco
via Garibaldi n. 10 - 10040 Vidracco (TO)
email: vidracco@comune.vidracco.it - comune.vidracco@comuni.it

progettisti:
arch. Alessandra Mel
via Garibaldi n. 10 - 10040 Vidracco (TO)
email: a.mel@melstudio.com - melstudio.com

Ing. Paolo Giuseppe Orta
Corso Torino n. 17 - 10025 Cuneo (CN)
email: p.orta@ortadecor.it - ortadecor.it

data: Aprile 2021



ESTRATTO PLANIMETRICO DELL'AREA
scala 1:1000

- edificio in oggetto
- area sul forraese, Chiusella - alga di forra
- "Santuario dell'uomo" che ospita il Lago e porta all'entro mulo e al centro paese
- sentiero esistente da si pianeta della Provincia e via alla porta alla dell'edilizio
- strada corredata in progetto
- percorso fotografico
- quota altimetrica
- altezza interna

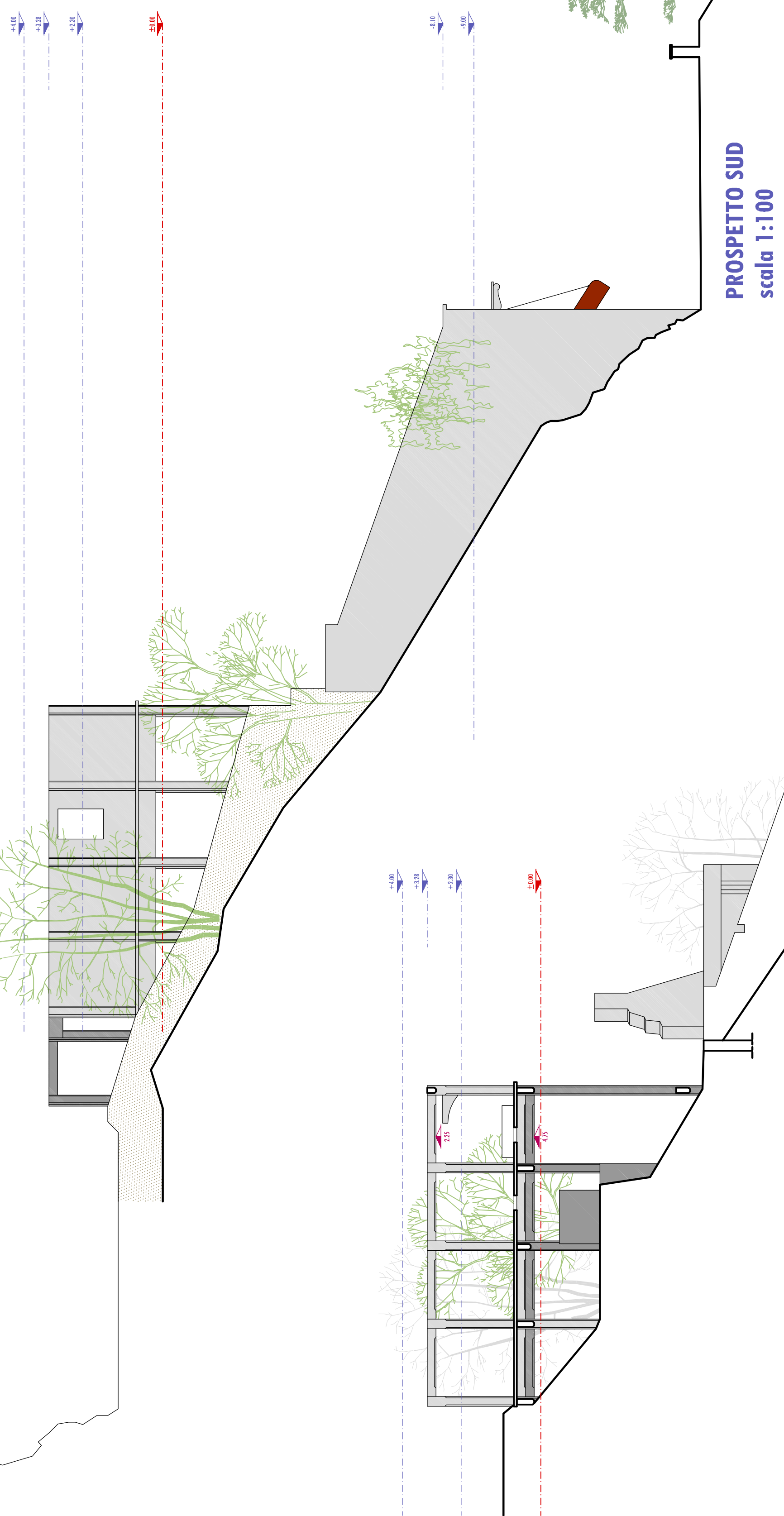

PROSPETTO SUD
scala 1:100

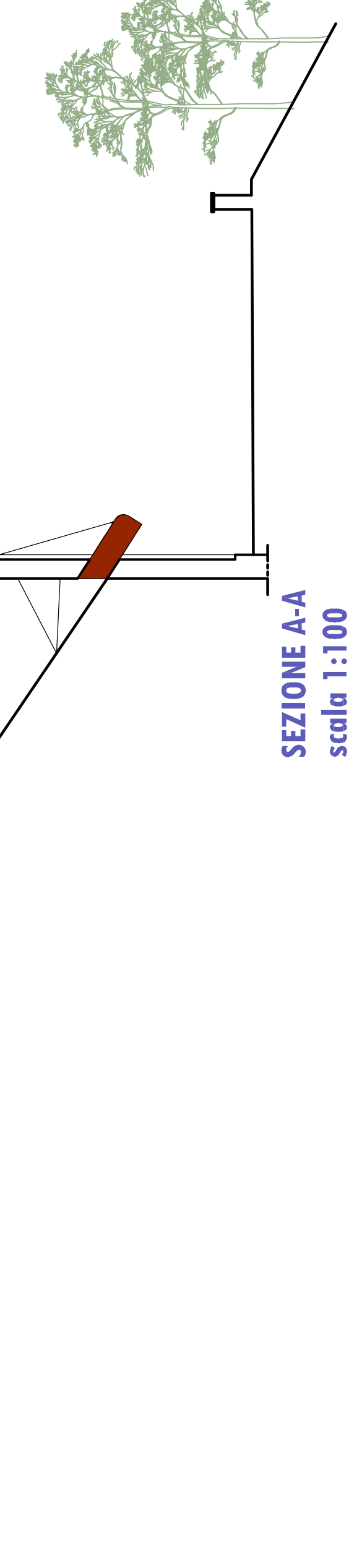

SEZIONE A-A
scala 1:100

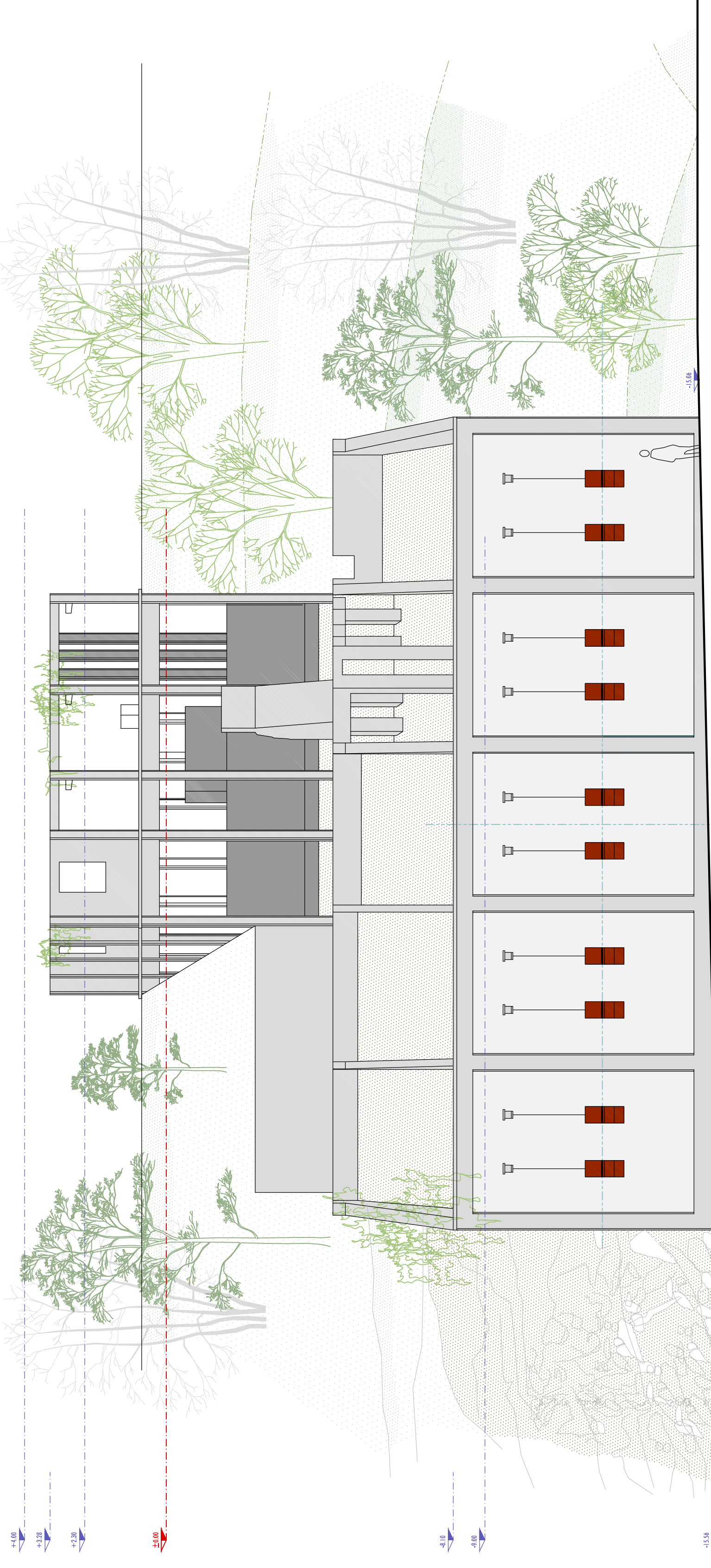

PROSPETTO EST - FRONTE STRADA
scala 1:100

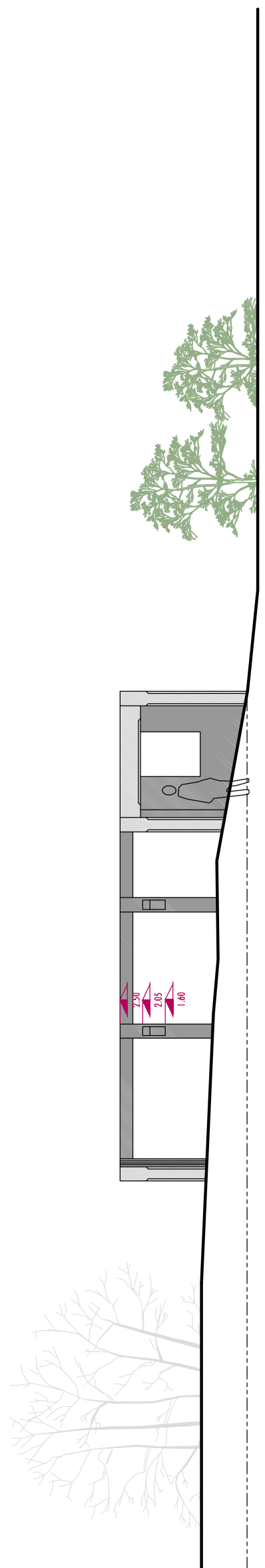

PROSPETTO OVEST caricatore
scala 1:100

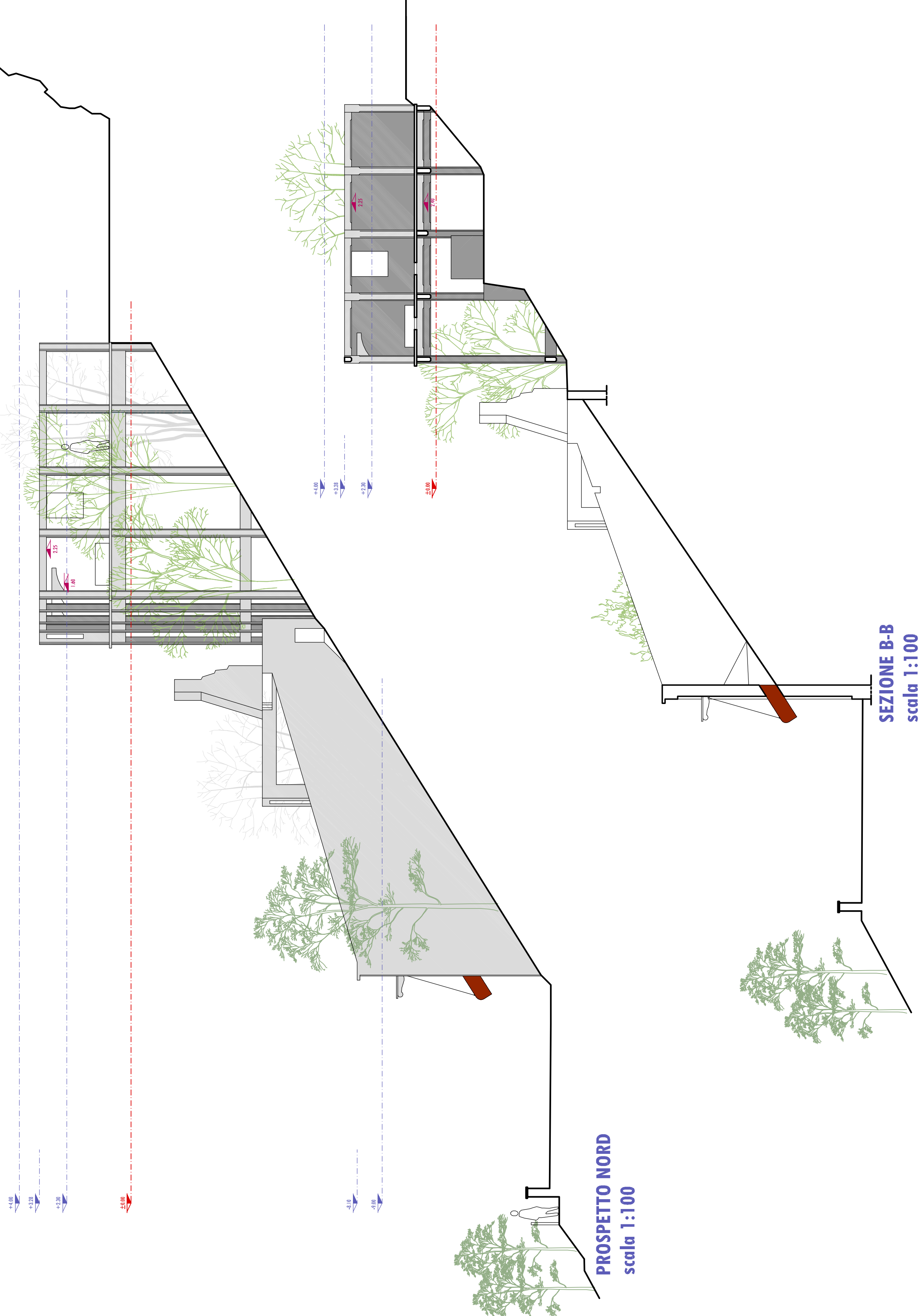

PROSPETTO NORD
scala 1:100

SEZIONE B-B
scala 1:100

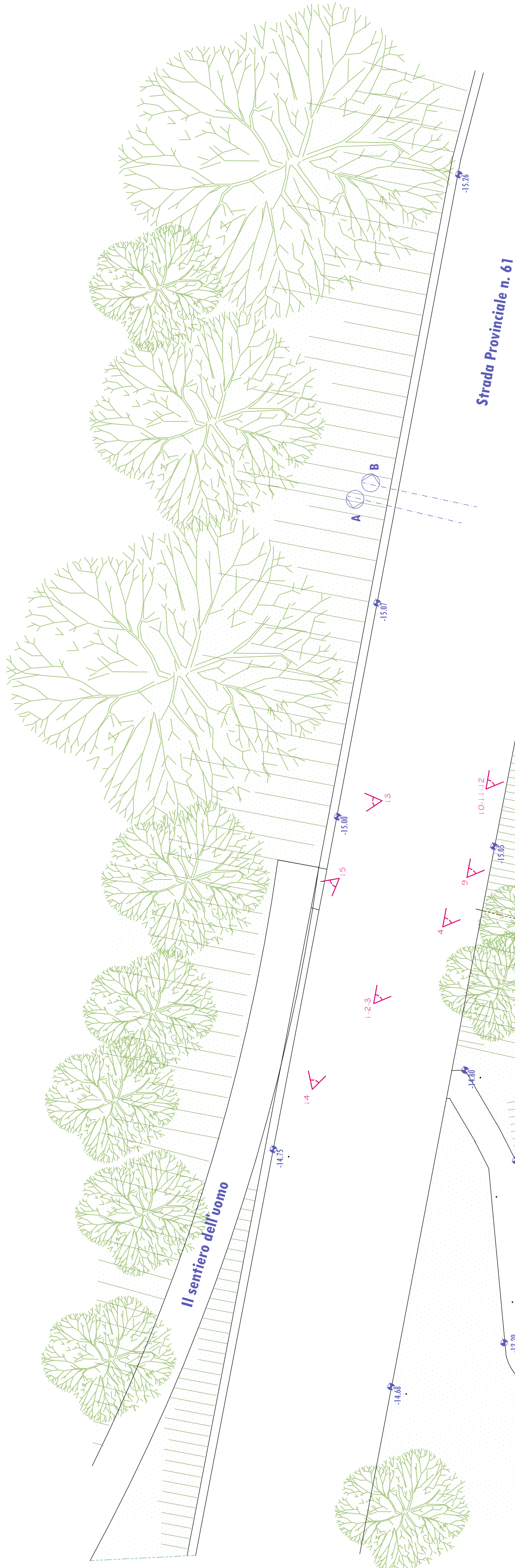

Strada Provinciale n. 61



PIANTA DELL'EDIFICIO A QUOTA +4.00
scala 1:100

PIANTA DELL'EDIFICIO
A QUOTA +2.30 il caricatore e a QUOTA -9.00 lo scaricatore
scala 1:100