

Città Metropolitana di Torino

Comune di Vidracco



INTERVENTI DI RESTAURO ALLA SEDE MUNICIPALE  
PRIMO LOTTO - LOCALI LIMITROFI ALLA SEDE MUNICIPALE

Progetto esecutivo

Tav. 16 - Disegno esecutivo strutturale  
pensilina lato nord

proprietà: Comune di Vidracco

Piazza Commendator Ceratto n. 3 - 10080 - Vidracco (To)  
email: vidracco@comune.vidracco.to.it

progetto architettonico: arch. Alessandra Mei

Via Cernaia - 10083 Favria (To)  
email: zoe.22@libero.it - PEC: a.mei@architet torinopec.it

verifiche strutturali e sicurezza: arch. Vincenzo Filippo Bruno

Strada Valperga n. 17 - 10080 Salassa (To)  
email: arch.vincenzo.bruno@gmail.com - PEC: v.bruno@architet torinopec.it

data: Febbraio 2024

PRESCRIZIONI MATERIALI

ANCORAGGI

ANCORANTE PER C.A.	HILTI HIT-HY200 vedi prescrizioni scheda tecnica	o equivalente categoria ETA C2
BARRE FILETTATE	HILTI HIT-Z HILTI HIT-Z-R	acciaio classe 8.8 galvanizzato zincato a caldo
DADI	EN ISO 4032	acciaio classe 8.8 galvanizzato zincato a caldo
RONDELLE	ISO 7089	

NOTE:

Ogni fornitura deve essere accompagnata da copia conforme del relativo certificato, con data non anteriore a tre mesi, emesso dal Laboratorio Ufficiale incaricato del controllo in stabilimento

CARPENTERIA METALLICA

ACCIAIO	S235 (Fe360)
BULLONI	classe 8.8
BARRE FILETTATE E TIRAFONDI	S355 (Fe510) o classe 8.8

ZINCATURA A CALDO DI TUTTI GLI ELEMENTI METALLICI  
TRATTAMENTO ANTIRUGGINE + SMALTO  
SALDATURE MIN. 7 mm OVE NON diversamente INDICATO  
MISURE CARPENTERIA DA VERIFICARE IN SITO CON D.LL.

NOTE:

Ogni fornitura deve essere accompagnata da copia conforme del relativo certificato, con data non anteriore a tre mesi, emesso dal Laboratorio Ufficiale incaricato del controllo in stabilimento

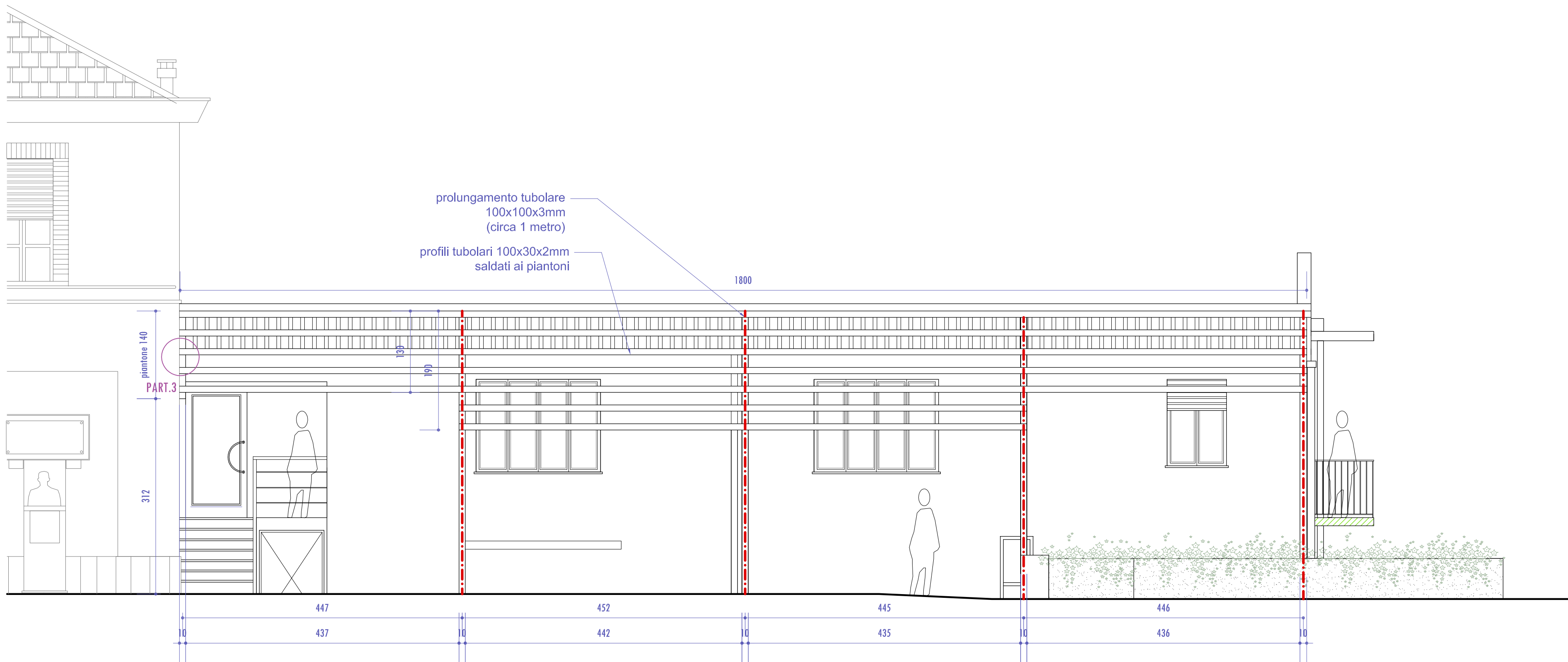

PROSPETTO 1:50 - (quote in cm)

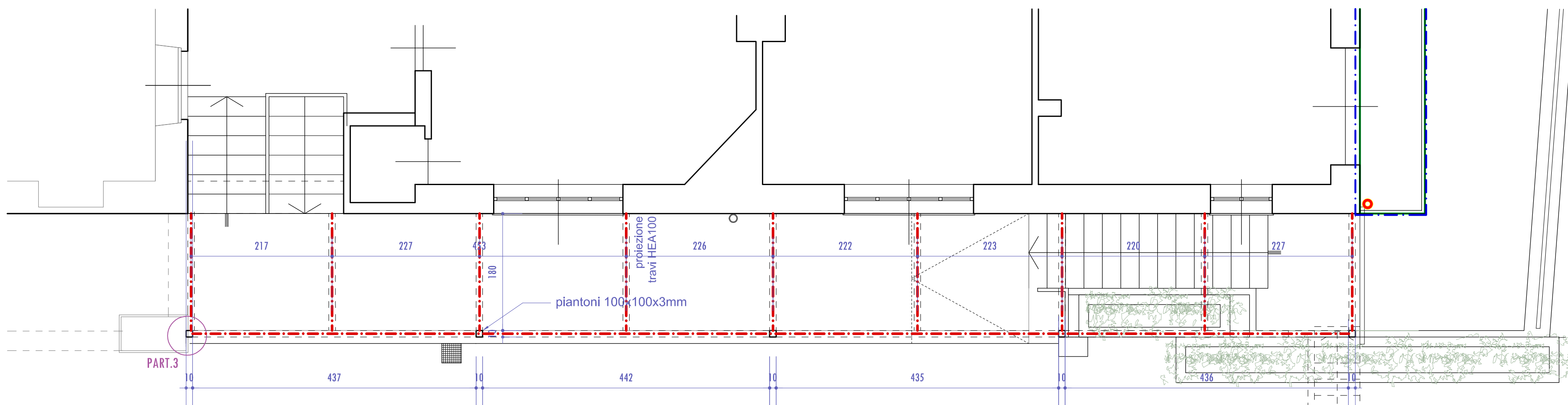

PIANTA 1:50 - (quote in cm)

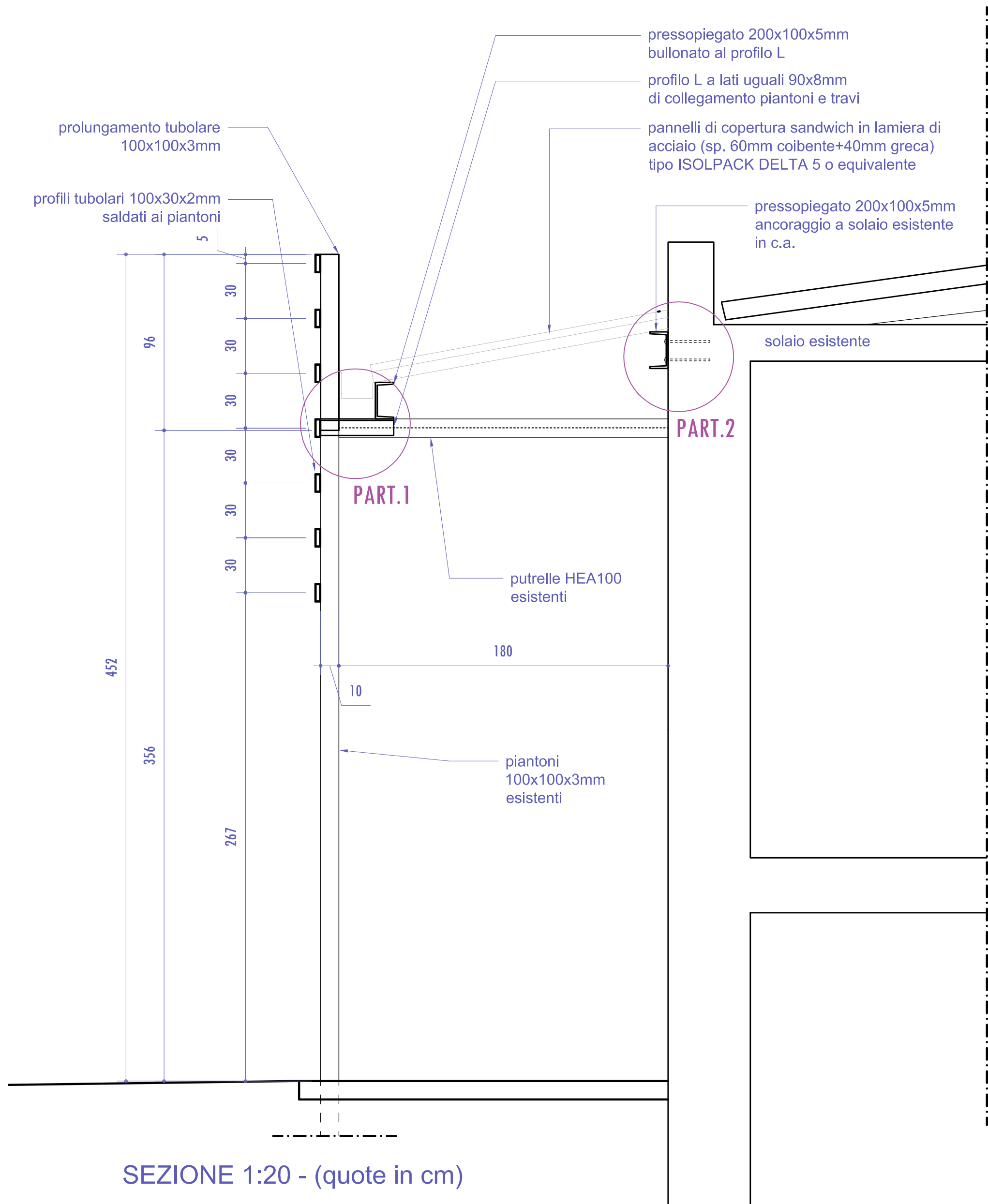
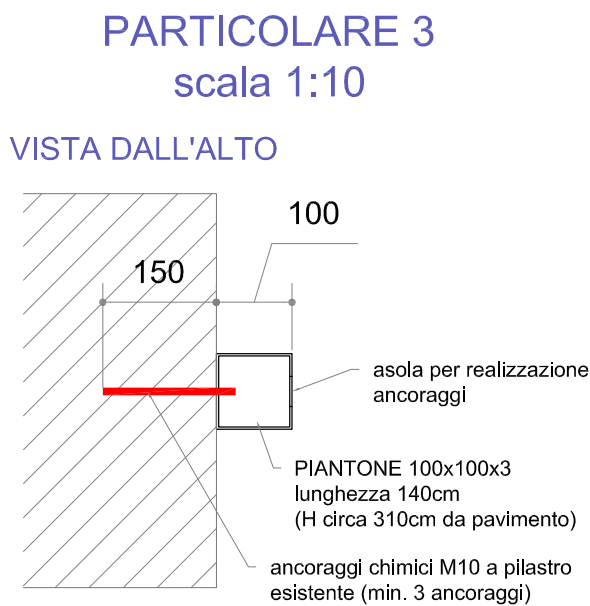
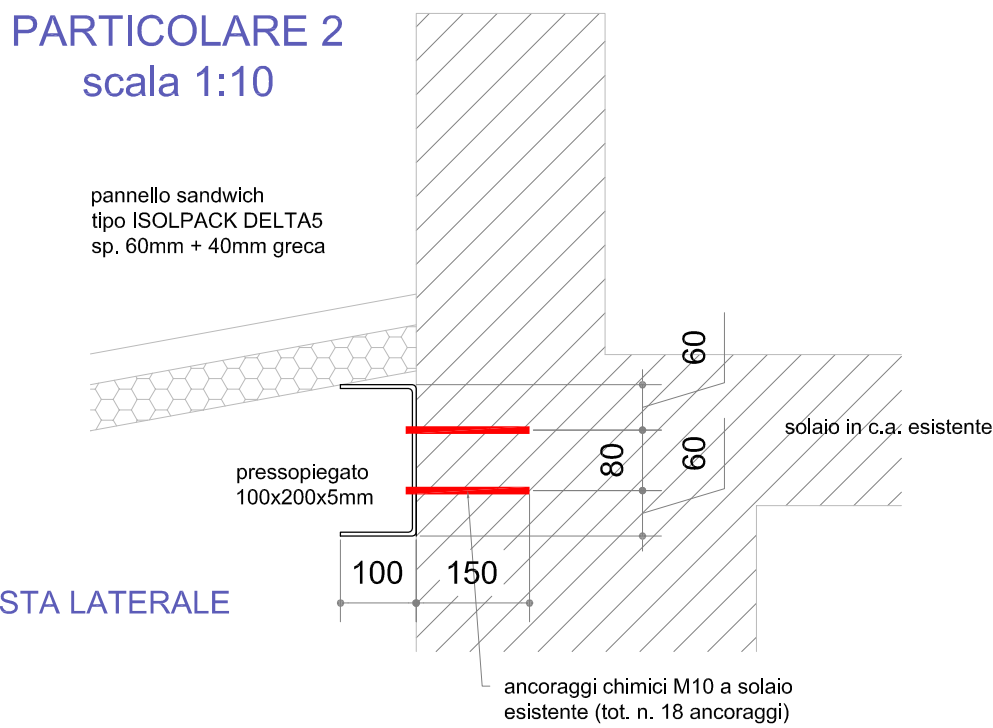
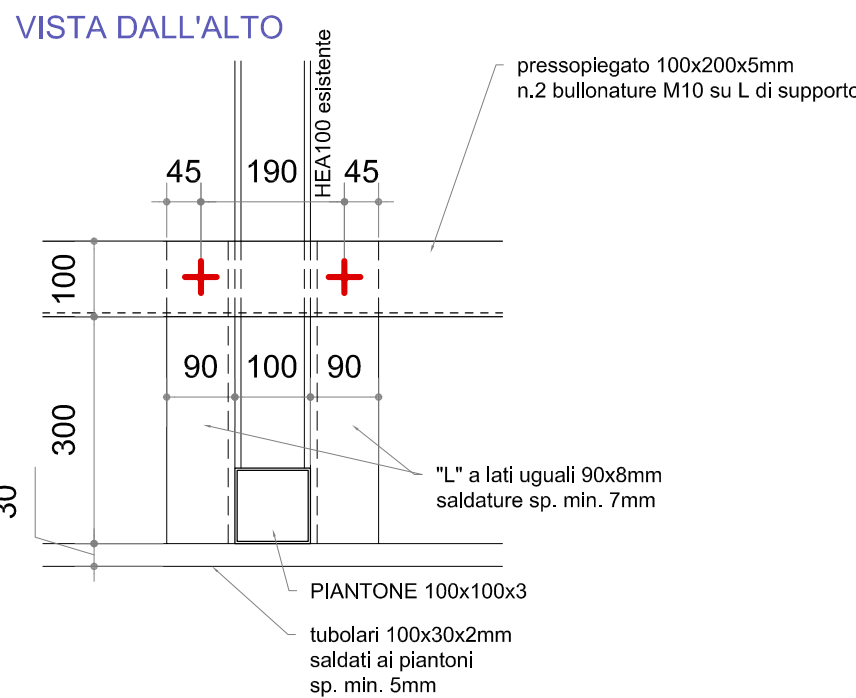
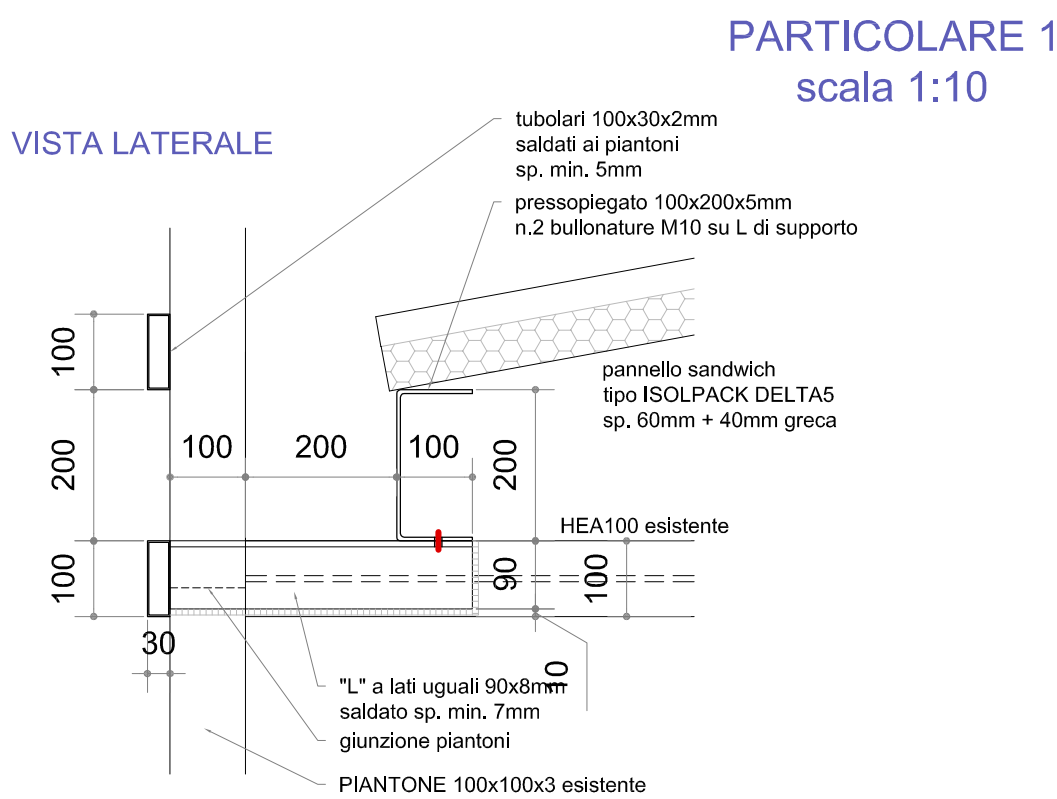

SEZIONE 1:20 - (quote in cm)